

Egredimini et videte

Duo para a festividade de Santa Gertrudes

M.M. 327//6

1

António da Silva Leite

1795

Andantino

Violino I

Violino II

Tiple 1º

Tiple 2º

Baixo

5

Vno. I

Vno. II

Tip. 1º

Tip. 2º

Bx

E - gre-di-mi-ni et vi -

Para se cantar no Real Mosteiro de São Bento da Ave Maria no dia da mesma Santa a Exma. Sra. D. Anna Ignacia de Freitas e D. Florinda Rosa. Oferecido à Exma. Snra. D. Antónia, protectora da mesma festividade

9

Vno. I

Vno. II

Tip. 1º

Tip. 2º

Bx

-de-te vi - de - te fi - li-ae Si-on vi - de - te - fi - li-ae Si-on Ger - tru-dem in

E - gre-di-mi-ni et vi - de-te vi - de - te fi - li-ae Si-on vi - de - te fi - li-ae Si-on Ger-tru - dem in

6
4

13

Vno. I

Vno. II

Tip. 1º

Tip. 2º

Bx

di - a - de - ma - te vi - de - te Ger - tru - dem in di - a - de - ma - te quo co - ro - na -

di - a - de - ma - te vi - de - te Ger - tru - dem in di - a - de - ma - te quo

fp

fp

6

17

Vno. I

Vno. II

Tip. 1º

Tip. 2º

Bx

vit il-lam Chris-tus in di - e in di - e des-pon
co - ro - na - - vit il-lam Chris-tus in di - e des-pon

20

Vno. I

Vno. II

Tip. 1º

Tip. 2º

Bx

sa - - ti-o-nis il - li-us et in di - e in di - e le - ti - ti-ae cor - - dis
sa - - ti-o-nis il - li-us et in di - e in di - e le - ti - ti-ae cor - - dis

24

Vno. I

Vno. II

Tip. 1º

Tip. 2º

Bx

p

p

p

e - - jus E - gre - di - mi - ni et vi - de - te fi - liae Si - on Ger -

e - - jus E - gre - di - mi - ni et vi - de - te fi - liae Si - on Ger - tru - dem in di - a

27

Vno. I

Vno. II

Tip. 1º

Tip. 2º

Bx

tru - dem in di - a de - ma - te - gno co - ro - na - vit_ il - lam Chris - tus in di - -

de - - ma - te - gno co - ro - na - vit_ it - lam Chris - tus in di - -

30

Vno. I

Vno. II

Tip. 1º

Tip. 2º

Bx

e des - pon - sa - - - - - ti - o-nis il - li - um et in di-e le-

e des - pon - sa - - - - - ti - o-nis il - li - um et in di-e le-

34

Vno. I

Vno. II

Tip. 1º

Tip. 2º

Bx

ti - ti-ae le-ti - ti-ae cor - dis e - jus

ti - ti-ae le-ti - ti-ae cor - dis-e - jus

38

Vno. I

Vno. II

Tip. 1º

Tip. 2º

Bx

E - gre-di-mi-ni et vi -

41

Vno. I

Vno. II

Tip. 1º

Tip. 2º

Bx

E - gre-di-mi-ni et vi - de-te vi - de-te fi-liae Si - on Ger-tru-dem in di-a -

-de-te vi - de - te fi - liae Si-on Ger - tru-dem in di-a de -

45

Vno. I *pp*

Vno. II *pp*

Tip. 1º
de - ma - te quo co - ro - na - vit il - lam Chris - tus in di - e des - pon - sa - -

Tip. 2º
- ma - te quo co - ro - na - vit il - lam Chris - tus in di - e des - pon - sa - -

Bx

48

Vno. I *ff*

Vno. II

Tip. 1º *ff*
- ti - o - nis il - li - us et in di - e in di - e le - ti - ti - ae cor - - dis - e -

Tip. 2º
- ti - o - nis il - li - us et in di - e in di - e le - ti - ti - ae cor - - dis e -

Bx

52 ^(tr)

Vno. I *p*

Vno. II *p*

Tip. 1^o

jus E-gre-di-mi-ni et vi-de-te fi-liae Si-on Ger-tru-dem in-di-a de -

Tip. 2^o

jus E-gre-di-mi-ni et vi-de-te fi-liae Si-on Ger-tru-dem in-di-a -

Bx

55

Vno. I *p*

Vno. II *p*

Tip. 1^o

- ma-te quo co-ro-na-vit_ il-lam Chris-tus in di-e des-pon-sa - - -

Tip. 2^o

- ma-te quo co-ro-na-vit_ il-lam Chris-tus in di-e des-pon-sa - - -

Bx *p*

59

Vno. I

Vno. II

Tip. 1º

Tip. 2º

Bx

tr

p *fp* *fp* *f*

p *fp* *fp* *f*

- ti - o - nis. il - li - us et in di - e le - ti - ti-ae cor - - -

- ti - o - nis. il - li - us et in di - e le - ti - ti-ae cor - - -

p

63

Vno. I

Vno. II

Tip. 1º

Tip. 2º

Bx

tr

tr

tr

cadenza

- - - dis e - jus

- - - dis e - jus

Egredimini et videte

Duo para a festividade de Santa Gertrudes

M.M. 327//6

António da Silva Leite

1795

Violino I

Andantino

5

8

9

12

15

19

22

25

28

fp

p

3

Violino I

31

34

37

40

43

pp

46

49

tr

52

(tr)
p

55

58

p *tr~* *p* *fp* *fp*

62

f

65

tr

Transcrição de estudo
Projeto AEMUS

Egredimini et videte

Duo para a festividade de Santa Gertrudes

M.M. 327//6

António da Silva Leite

1795

Violino II

Andantino

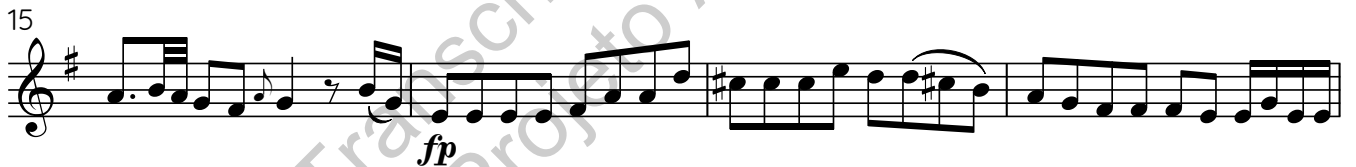

31

34

37

40

43

*pp*

46

49

52

*p*

55

*p*

59

*p**fp**fp*

62

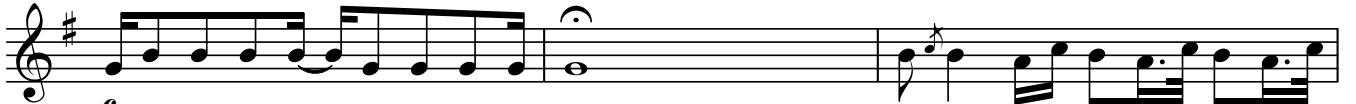
*f*

65

Transcrição de estudo
Projeto ALEMUS

Egredimini et videte

Duo para a festividade de Santa Gertrudes

M.M. 327//6

António da Silva Leite

1795

Baixo

Andantino

37

41

6
4

45

49

7

53

57

p

61

p

64

